

6.9 เอกสารการตรวจสอบและการบำรุงรักษาระบบปรับอากาศขนาดใหญ่

แบบฟอร์มใบงานของหน่วยงาน
ปิดงาน (สมบูรณ์)

SAP No: -
Order No: -

1

AWAITING ACCEPT
รอการตอบรับจากหน่วยงาน

2

IN PROCESS
กำลังดำเนินการ

3

AWAITING APPROVE
รอการอนุมัติ

4

COMPLETE
ปิดงาน (สมบูรณ์)

คำอธิบาย: ปิดงานแบบสมบูรณ์แล้ว เข้าสู่ขั้นตอนการอนุมัติงานจากผู้แจ้งซ่อม

⚙️ รายละเอียดงานซ่อมบำรุง

รายละเอียดงานซ่อมบำรุง

หมายเลขงานซ่อมบำรุง

2204212517

รายละเอียดงานซ่อมบำรุง

CHILLER No.03-NEW

แผนซ่อม

06 Nov 2024 00:00 - 06 Nov 2024 00:00

วันที่เริ่มซ่อม

06 Nov 2024 17:19

วันที่ซ่อมเสร็จ

08 Nov 2024 11:14

รายละเอียดเพิ่มเติม

สถานที่ปฏิบัติงาน

PK1-PLZ-4-C-CHILLER PLANT ROOM

ส่วนงานที่รับผิดชอบ

แผนงานระบบ-ปรับอากาศ08:00-17:00

อุปกรณ์

CHILLER 03-NEW Wt

ต้นทุน

001PK11560

Breakdown

☐

รายการการดำเนินงาน

สถานะ ปกติ

All records

	No	รายการตรวจสอบ	สถานะ	แผนการทำงานจริง (ชั่วโมง)	เวลาการทำงานจริง (ชั่วโมง)
<input checked="" type="checkbox"/>	10	แรงดันไฟฟ้าของเมน	อนุมัติ	0.08	0.2
<input checked="" type="checkbox"/>	30	ตรวจสอบกระแสไฟฟ้าขณะใช้งาน	อนุมัติ	0.08	0.2
<input checked="" type="checkbox"/>	80	ตู้DisplayPanelทำงานได้เป็นปกติ	อนุมัติ	0.08	0.1
<input checked="" type="checkbox"/>	90	ไม่มีรอยรั่วซึมของน้ำยาที่ตัวเครื่อง	อนุมัติ	0.08	0.1

	No	รายการตรวจสอบ	สถานะ	แผนการทำงานจริง (ชั่วโมง)	เวลาการทำงานจริง (ชั่วโมง)
<input checked="" type="checkbox"/>	100	ฉนวนหุ้มเครื่องจักรอยู่ในสภาพดี	อนุมัติ	0.08	0.1
<input checked="" type="checkbox"/>	110	แท่นเครื่องจักรอยู่ในสภาพดี	อนุมัติ	0.08	0.1
<input checked="" type="checkbox"/>	120	ทำความสะอาดปิดฝุ่นตัวเครื่อง	อนุมัติ	1	2
<input checked="" type="checkbox"/>	140	ตรวจสอบระดับน้ำมันCompressor	อนุมัติ	0.08	0.1
<input checked="" type="checkbox"/>	190	อุณหภูมิภายในห้อง.....oC	อนุมัติ	0.08	0.1
<input checked="" type="checkbox"/>	200	ทำความสะอาดห้องเครื่อง	อนุมัติ	2	8
<input checked="" type="checkbox"/>	210	ทำความสะอาด	อนุมัติ	1	2

Showing 1 to 11 of 11 entries

สถานะ ไม่ปกติ

All ☐ records

	No	รายการตรวจสอบ	สถานะ	แผนการทำงานจริง (ชั่วโมง)	เวลาการทำงานจริง (ชั่วโมง)	Activity
No data available in table						

Showing 0 to 0 of 0 entries

บันทึกค่าจุดตรวจวัด

สถานะ ปกติ

All ☐ records

	No	รายการตรวจสอบ	สถานะ	ค่ามาตรฐานต่ำสุด - สูงสุด	ค่าที่วัดได้	วันที่ยืนยันทำงาน
<input checked="" type="checkbox"/>	339308	PHASE R กระแสไฟฟ้า R	อนุมัติ	600 - 1200	822	08 Nov 2024 11:13
<input checked="" type="checkbox"/>	339309	PHASE S กระแสไฟฟ้า S	อนุมัติ	600 - 1200	832	08 Nov 2024 11:13
<input checked="" type="checkbox"/>	339310	PHASE T กระแสไฟฟ้า T	อนุมัติ	600 - 1200	831	08 Nov 2024 11:13
<input checked="" type="checkbox"/>	341971	PHASE R แรงดันไฟฟ้า R	อนุมัติ	375 - 415	381	08 Nov 2024 11:13
<input checked="" type="checkbox"/>	341972	PHASE S แรงดันไฟฟ้า S	อนุมัติ	375 - 415	384	08 Nov 2024 11:13
<input checked="" type="checkbox"/>	341973	PHASE T แรงดันไฟฟ้า T	อนุมัติ	375 - 415	382	08 Nov 2024 11:13

Showing 1 to 6 of 6 entries

สถานะ ไม่ปกติ

All records

No	รายการตรวจสอบ	สถานะ	ค่ามาตรฐานต่ำสุด - สูงสุด	ค่าที่วัดได้	วันที่ยืนยันทำงาน
No data available in table					

Showing 0 to 0 of 0 entries

พนักงาน

5 records

ชื่อช่าง(พนักงาน)	รายการปฏิบัติงาน	แผนการทำงานจริง (ชั่วโมง)	เวลาการทำงานจริง (ชั่วโมง)	
Tirawat Petchmali	CHILLER No.03-NEW	4.64	13	au

Showing 1 to 1 of 1 entries

< 1 >

ความคิดเห็นเพิ่มเติม

CHILLER No.03-NEW อยู่ไหนสภาพพร้อมใช้งาน

เอกสารแนบ

ไม่มีเอกสารแนบ

ผู้มอบหมายงาน
06 Nov 2024 06:38
ผู้รับมอบหมาย
Tirawat Petchmali
06 Nov 2024 17:19
ผู้ปิดงาน
Anan Promkeeri
08 Nov 2024 13:46

แบบฟอร์มใบงานของหน่วยงาน
ปิดงาน (สมบูรณ์)

SAP No: -
Order No: -

1
AWAITING ACCEPT
รอการตอบรับจากหน่วยงาน

2
IN PROCESS
กำลังดำเนินการ

3
AWAITING APPROVE
รอการอนุมัติ

4
COMPLETE
ปิดงาน (สมบูรณ์)

คำอธิบาย: ปิดงานแบบสมบูรณ์แล้ว เข้าสู่ขั้นตอนการอนุมัติงานจากผู้แจ้งซ่อม

⚙️ รายละเอียดงานซ่อมบำรุง

รายละเอียดงานซ่อมบำรุง

หมายเลขงานซ่อมบำรุง

2204123095

รายละเอียดงานซ่อมบำรุง

CHILLER No.04-NEW

แผนซ่อม

06 Sep 2024 00:00 - 06 Sep 2024 00:00

วันที่เริ่มซ่อม

06 Sep 2024 20:32

วันที่ซ่อมเสร็จ

06 Sep 2024 20:52

รายละเอียดเพิ่มเติม

สถานที่ปฏิบัติงาน

PK1-PLZ-4-C-CHILLER PLANT ROOM

ส่วนงานที่รับผิดชอบ

แผนกงานระบบ-ปรับอากาศ08:00-17:00

อุปกรณ์

CHILLER 04-NEW Wt

ต้นทุน

001PK11560

Breakdown



รายการการดำเนินงาน

สถานะ ปกติ

All records

	No	รายการตรวจสอบ	สถานะ	แผนการทำงานจริง (ชั่วโมง)	เวลาการทำงานจริง (ชั่วโมง)
<input checked="" type="checkbox"/>	10	แรงดันไฟฟ้าของเมน	อนุมัติ	0.08	0.2
<input checked="" type="checkbox"/>	30	ตรวจสอบกระแสไฟฟ้าขณะใช้งาน	อนุมัติ	0.08	0.2
<input checked="" type="checkbox"/>	80	ตู้DisplayPanelทำงานได้เป็นปกติ	อนุมัติ	0.08	0.1
<input checked="" type="checkbox"/>	90	ไม่มีรอยรั่วซึมของน้ำยาที่ตัวเครื่อง	อนุมัติ	0.08	0.1

	No	รายการตรวจสอบ	สถานะ	แผนการทำงานจริง (ชั่วโมง)	เวลาการทำงานจริง (ชั่วโมง)
<input checked="" type="checkbox"/>	100	ฉนวนหุ้มเครื่องจักรอยู่ในสภาพดี	อนุมัติ	0.08	0.1
<input checked="" type="checkbox"/>	110	แท่นเครื่องจักรอยู่ในสภาพดี	อนุมัติ	0.08	0.1
<input checked="" type="checkbox"/>	120	ทำความสะอาดปิดฝุ่นตัวเครื่อง	อนุมัติ	1	2
<input checked="" type="checkbox"/>	130	ตรวจสอบการหล่อลื่นกังหันต่อไทดี้Vane	อนุมัติ	0.08	0.1
<input checked="" type="checkbox"/>	140	ตรวจสอบระดับน้ำมันCompressor	อนุมัติ	0.08	0.1
<input checked="" type="checkbox"/>	190	อุณหภูมิภายในห้อง.....oC	อนุมัติ	0.08	0.1
<input checked="" type="checkbox"/>	200	ทำความสะอาดห้องเครื่อง	อนุมัติ	2	8
<input checked="" type="checkbox"/>	210	ทำความสะอาด	อนุมัติ	1	2

Showing 1 to 12 of 12 entries

สถานะ ไม่ปกติ

All ☐ records

	No	รายการตรวจสอบ	สถานะ	แผนการทำงานจริง (ชั่วโมง)	เวลาการทำงานจริง (ชั่วโมง)	Activity
No data available in table						

Showing 0 to 0 of 0 entries

บันทึกค่าจุดตรวจวัด

สถานะ ปกติ

All ☐ records

	No	รายการตรวจสอบ	สถานะ	ค่ามาตรฐานต่ำสุด - สูงสุด	ค่าที่วัดได้	วันที่ยืนยันทำงาน
<input checked="" type="checkbox"/>	341974	PHASE R กระแสไฟฟ้า R	อนุมัติ	600 - 1200	956	06 Sep 2024 20:51
<input checked="" type="checkbox"/>	341975	PHASE S กระแสไฟฟ้า S	อนุมัติ	600 - 1200	980	06 Sep 2024 20:51
<input checked="" type="checkbox"/>	341976	PHASE T กระแสไฟฟ้า T	อนุมัติ	600 - 1200	985	06 Sep 2024 20:51
<input checked="" type="checkbox"/>	341977	PHASE R แรงดันไฟฟ้า R	อนุมัติ	375 - 415	378	06 Sep 2024 20:52
<input checked="" type="checkbox"/>	341978	PHASE S แรงดันไฟฟ้า S	อนุมัติ	375 - 415	375	06 Sep 2024 20:52

	No	รายการตรวจสอบ	สถานะ	ค่ามาตรฐานต่ำสุด - สูงสุด	ค่าที่วัดได้	วันที่ยืนยันทำงาน
	341979	PHASE T แรงดันไฟฟ้า T	อนุมัติ	375 - 415	375	06 Sep 2024 20:52

Showing 1 to 6 of 6 entries

สถานะ ไม่ปกติ

All records

	No	รายการตรวจสอบ	สถานะ	ค่ามาตรฐานต่ำสุด - สูงสุด	ค่าที่วัดได้	วันที่ยืนยันทำงาน
No data available in table						

Showing 0 to 0 of 0 entries

พนักงาน

5 records

ชื่อช่าง(พนักงาน)	รายการปฏิบัติงาน	แผนการทำงานจริง (ชั่วโมง)	เวลาการทำงานจริง (ชั่วโมง)	
Surachai Yangaun	CHILLER No.04-NEW	4.72	13.1	ลบ

Showing 1 to 1 of 1 entries

< 1 >

ความคิดเห็นเพิ่มเติม

เอกสารแนบ

ไม่มีเอกสารแนบ

◀ ยกล็อก (/PM/SearchPMWork)

ผู้มอบหมายงาน
06 Sep 2024 06:38
ผู้รับมอบหมาย
Surachai Yangaun
06 Sep 2024 20:32
ผู้ปิดงาน
Pornchai Dethawe
07 Sep 2024 11:11

แบบฟอร์มใบงานของหน่วยงาน
ปิดงาน (สมบูรณ์)

SAP No: -
Order No: -

1
AWAITING ACCEPT
รอการตอบรับจากหน่วยงาน

2
IN PROCESS
กำลังดำเนินการ

3
AWAITING APPROVE
รอการอนุมัติ

4
COMPLETE
ปิดงาน (สมบูรณ์)

คำอธิบาย: ปิดงานแบบสมบูรณ์แล้ว เข้าสู่ขั้นตอนการอนุมัติงานจากผู้แจ้งซ่อม

⚙️ รายละเอียดงานซ่อมบำรุง

รายละเอียดงานซ่อมบำรุง

หมายเลขงานซ่อมบำรุง

2204032935

รายละเอียดงานซ่อมบำรุง

CHILLER No.03-NEW

แผนซ่อม

06 Jul 2024 00:00 - 06 Jul 2024 00:00

วันที่เริ่มซ่อม

06 Jul 2024 08:41

วันที่ซ่อมเสร็จ

15 Jul 2024 17:34

รายละเอียดเพิ่มเติม

สถานที่ปฏิบัติงาน

PK1-PLZ-4-C-CHILLER PLANT ROOM

ส่วนงานที่รับผิดชอบ

แผนกงานระบบ-ปรับอากาศ08:00-17:00

อุปกรณ์

CHILLER 03-NEW Wt

ต้นทุน

001PK11560

Breakdown



รายการการดำเนินงาน

สถานะ ปกติ

All



records

	No	รายการตรวจสอบ	สถานะ	แผนการทำงานจริง (ชั่วโมง)	เวลาการทำงานจริง (ชั่วโมง)
<input checked="" type="checkbox"/>	10	แรงดันไฟฟ้าของเมน	อนุมัติ	0.08	0.2
<input checked="" type="checkbox"/>	30	ตรวจสอบกระแสไฟฟ้าขณะใช้งาน	อนุมัติ	0.08	0.2
<input checked="" type="checkbox"/>	80	ตู้DisplayPanelทำงานได้เป็นปกติ	อนุมัติ	0.08	0.1
<input checked="" type="checkbox"/>	90	ไม่มีรอยรั่วซึมของน้ำยาที่ตัวเครื่อง	อนุมัติ	0.08	0.1

	No	รายการตรวจสอบ	สถานะ	แผนการทำงานจริง (ชั่วโมง)	เวลาการทำงานจริง (ชั่วโมง)
<input checked="" type="checkbox"/>	100	ฉนวนหุ้มเครื่องจักรอยู่ในสภาพดี	อนุมัติ	0.08	0.1
<input checked="" type="checkbox"/>	110	แท่นเครื่องจักรอยู่ในสภาพดี	อนุมัติ	0.08	0.1
<input checked="" type="checkbox"/>	120	ทำความสะอาดปิดฝุ่นตัวเครื่อง	อนุมัติ	1	2
<input checked="" type="checkbox"/>	140	ตรวจสอบระดับน้ำมันCompressor	อนุมัติ	0.08	0.1
<input checked="" type="checkbox"/>	190	อุณหภูมิภายในห้อง.....oC	อนุมัติ	0.08	0.1
<input checked="" type="checkbox"/>	200	ทำความสะอาดห้องเครื่อง	อนุมัติ	2	8
<input checked="" type="checkbox"/>	210	ทำความสะอาด	อนุมัติ	1	2

Showing 1 to 11 of 11 entries

สถานะ ไม่ปกติ

All ☐ records

	No	รายการตรวจสอบ	สถานะ	แผนการทำงานจริง (ชั่วโมง)	เวลาการทำงานจริง (ชั่วโมง)	Activity
No data available in table						

Showing 0 to 0 of 0 entries

บันทึกค่าจุดตรวจวัด

สถานะ ปกติ

All ☐ records

	No	รายการตรวจสอบ	สถานะ	ค่ามาตรฐานต่ำสุด - สูงสุด	ค่าที่วัดได้	วันที่ยืนยันทำงาน
<input checked="" type="checkbox"/>	339308	PHASE R กระแสไฟฟ้า R	อนุมัติ	600 - 1200	995	15 Jul 2024 17:33
<input checked="" type="checkbox"/>	339309	PHASE S กระแสไฟฟ้า S	อนุมัติ	600 - 1200	995	15 Jul 2024 17:34
<input checked="" type="checkbox"/>	339310	PHASE T กระแสไฟฟ้า T	อนุมัติ	600 - 1200	1003	15 Jul 2024 17:34
<input checked="" type="checkbox"/>	341971	PHASE R แรงดันไฟฟ้า R	อนุมัติ	375 - 415	375	15 Jul 2024 17:33
<input checked="" type="checkbox"/>	341972	PHASE S แรงดันไฟฟ้า S	อนุมัติ	375 - 415	381	15 Jul 2024 17:33
<input checked="" type="checkbox"/>	341973	PHASE T แรงดันไฟฟ้า T	อนุมัติ	375 - 415	377	15 Jul 2024 17:33

Showing 1 to 6 of 6 entries

สถานะ ไม่ปกติ

All records

No	รายการตรวจสอบ	สถานะ	ค่ามาตรฐานต่ำสุด - สูงสุด	ค่าที่วัดได้	วันที่ยืนยันทำงาน
No data available in table					

Showing 0 to 0 of 0 entries

พนักงาน

5 records

ชื่อช่าง(พนักงาน)	รายการปฏิบัติงาน	แผนการทำงานจริง (ชั่วโมง)	เวลาการทำงานจริง (ชั่วโมง)	
Nuntasak Chanapol	CHILLER No.03-NEW	4.64	13	au

Showing 1 to 1 of 1 entries

< 1 >

ความคิดเห็นเพิ่มเติม

เอกสารแนบ

ไม่มีเอกสารแนบ

ผู้มอบหมายงาน

06 Jul 2024 06:38

ผู้รับมอบหมาย

Nuntasak Chanapol

06 Jul 2024 08:41

ผู้ปิดงาน

Anan Promkeeri

16 Jul 2024 12:41

6.10 เอกสารการตรวจสอบและการบำรุงรักษาเครื่องกำเนิดไฟฟ้า

แบบฟอร์มใบงานของหน่วยงาน
ปิดงาน (สมบูรณ์)

SAP No: -
Order No: -

1
AWAITING ACCEPT
รอการตอบรับจากหน่วยงาน

2
IN PROCESS
กำลังดำเนินการ

3
AWAITING APPROVE
รอการอนุมัติ

4
COMPLETE
ปิดงาน (สมบูรณ์)

คำอธิบาย: ปิดงานแบบสมบูรณ์แล้ว เข้าสู่ขั้นตอนการอนุมัติงานจากผู้แจ้งซ่อม

⚙️ รายละเอียดงานซ่อมบำรุง

รายละเอียดงานซ่อมบำรุง

หมายเลขงานซ่อมบำรุง

2204087782

รายละเอียดงานซ่อมบำรุง

Generator No.2

แผนซ่อม

12 Aug 2024 00:00 - 12 Aug 2024 00:00

วันที่เริ่มซ่อม

12 Aug 2024 12:45

วันที่ซ่อมเสร็จ

16 Aug 2024 20:52

รายละเอียดเพิ่มเติม

สถานที่ปฏิบัติงาน

PK1-PLZ-4-C-RE(GEN)

ส่วนงานที่รับผิดชอบ

แผนกงานระบบ-ไฟฟ้า08:00-17:00

อุปกรณ์

Generator No.2 Non inc SP

ต้นทุน

001PK11570

Breakdown

☐

รายการการดำเนินงาน

สถานะ ปกติ

All records

	No	รายการตรวจสอบ	สถานะ	แผนการทำงานจริง (ชั่วโมง)	เวลาการทำงานจริง (ชั่วโมง)
<input checked="" type="checkbox"/>	10	ระดับน้ำมันหล่อลื่น	อนุมัติ	0.08	0.1
<input checked="" type="checkbox"/>	20	ระดับน้ำระบายความร้อนเครื่องยนต์	อนุมัติ	0.08	0.1
<input checked="" type="checkbox"/>	30	Fillterกรองอากาศ	อนุมัติ	0.08	0.1
<input checked="" type="checkbox"/>	40	Fillterกรองน้ำมันเชื้อเพลิง	อนุมัติ	0.08	0.1

	No	รายการตรวจสอบ	สถานะ	แผนการทำงานจริง (ชั่วโมง)	เวลาการทำงานจริง (ชั่วโมง)
<input checked="" type="checkbox"/>	50	Fillterกรองน้ำมันหล่อลื่น	อนุมัติ	0.08	0.1
<input checked="" type="checkbox"/>	60	ท่อน้ำมันเชื้อเพลิง	อนุมัติ	0.08	0.1
<input checked="" type="checkbox"/>	70	ท่อน้ำมันหล่อลื่น	อนุมัติ	0.08	0.1
<input checked="" type="checkbox"/>	80	ท่อน้ำระบายความร้อนเครื่องยนต์	อนุมัติ	0.08	0.1
<input checked="" type="checkbox"/>	90	ระบบไฟชาร์จBattery.....Amp	อนุมัติ	0.08	0.1
<input checked="" type="checkbox"/>	100	ระดับน้ำกลั่นในBattery	อนุมัติ	0.08	0.1
<input checked="" type="checkbox"/>	110	ระดับน้ำมันเชื้อเพลิงในถังใช้งาน	อนุมัติ	0.08	0.1
<input checked="" type="checkbox"/>	120	ชั่วโมงการทำงานก่อนStartเครื่อง	อนุมัติ	0.08	0.1
<input checked="" type="checkbox"/>	130	การสตาร์ทเครื่องยนต์อัตโนมัติ(test)	อนุมัติ	0.08	0.1
<input checked="" type="checkbox"/>	140	แรงดันน้ำมันหล่อลื่นในเครื่องยนต์.....BAR	อนุมัติ	0.08	0.1
<input checked="" type="checkbox"/>	150	ความเร็วรอบเครื่องยนต์.....RPM.	อนุมัติ	0.08	0.1
<input checked="" type="checkbox"/>	160	กระแสไฟฟ้าชาร์จแบตเตอรี่.....AMP.	อนุมัติ	0.08	0.1
<input checked="" type="checkbox"/>	170	อุณหภูมิน้ำระบายความร้อน.....oC	อนุมัติ	0.08	0.1
<input checked="" type="checkbox"/>	180	การหมุนเวียนน้ำระบายความร้อน	อนุมัติ	0.08	0.1
<input checked="" type="checkbox"/>	190	ระยะเวลาที่ใช้ในการทดสอบ.....นาทื	อนุมัติ	0.16	0.2
<input checked="" type="checkbox"/>	200	ตั้งสวิตช์ทำงานไว้ที่AutoMatic	อนุมัติ	0.08	0.1
<input checked="" type="checkbox"/>	210	เสียงเครื่องยนต์และGenerator	อนุมัติ	0.08	0.1
<input checked="" type="checkbox"/>	220	แรงเคลื่อนไฟฟ้าที่ผลิตได้.....Volt	อนุมัติ	0.08	0.1
<input checked="" type="checkbox"/>	รวม	ลุ่มระบายความร้อน	อนุมัติ	0.08	0.1

Showing 1 to 23 of 23 entries

สถานะ ไม่ปกติ

All  records

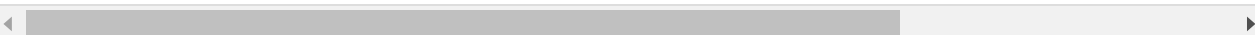
	No	รายการตรวจสอบ	สถานะ	แผนการทำงานจริง (ชั่วโมง)	เวลาการทำงานจริง (ชั่วโมง)	Activity
No data available in table						
						

Showing 0 to 0 of 0 entries

บันทึกค่าจุดตรวจวัด

สถานะ ปกติ

All records

	No	รายการตรวจสอบ	สถานะ	ค่ามาตรฐานต่ำสุด - สูงสุด	ค่าที่วัดได้	วันที่ยืนยันทำงาน
<input checked="" type="checkbox"/>	154668	กระแสไฟ ชาร์ตBattery กระ แสไฟฟ้า	ปกติ	1 - 2	2	13 Aug 2024 13:37
<input checked="" type="checkbox"/>	154669	แรงดันไฟฟ้าที่ผลิต ได้ แรงดันไฟฟ้า	ปกติ	380 - 415	400	13 Aug 2024 13:43
<input checked="" type="checkbox"/>	154670	ความเร็วรอบ เครื่องยนต์ ความเร็วรอบ	ปกติ	1500 - 1600	1521	16 Aug 2024 20:51
<input checked="" type="checkbox"/>	154671	อุณหภูมิน้ำระบาย ความร้อน อุณหภูมิ	ปกติ	70 - 220	172	16 Aug 2024 20:51
<input checked="" type="checkbox"/>	154672	แรงดันน้ำมันหล่อ ลื่น แรงดัน	ปกติ	20 - 40	30	16 Aug 2024 20:51
<input checked="" type="checkbox"/>	154673	ระดับเชื้อเพลิงใน ถังน้ำมันเชื้อเพลิง ระดับน้ำมัน	ปกติ	1500 - 2000	1760	16 Aug 2024 20:51

Showing 1 to 6 of 6 entries

สถานะ ไม่ปกติ

All records

	No	รายการตรวจสอบ	สถานะ	ค่ามาตรฐานต่ำสุด - สูงสุด	ค่าที่วัดได้	วันที่ยืนยันทำงาน
No data available in table						

Showing 0 to 0 of 0 entries

พนักงาน

5 records

ชื่อช่าง(พนักงาน)	รายการปฏิบัติงาน	แผนการทำงานจริง (ชั่วโมง)	เวลาการทำงานจริง (ชั่วโมง)	
Teepagon Thawitsang	Generator No.2	1.92	2.4	ลว

Showing 1 to 1 of 1 entries

< 1 >

ความคิดเห็นเพิ่มเติม

เทสGenให้เรียบร้อยแล้วครับ

เอกสารแนบ

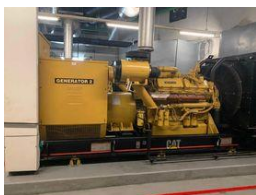

Download (https://property.centralpattana.co.th/content/upload/pm_work/2339618/attachment/202408162)



Download (https://property.centralpattana.co.th/content/upload/pm_work/2339618/attachment/202408162)



Download (https://property.centralpattana.co.th/content/upload/pm_work/2339618/attachment/202408162)

ผู้มอบหมายงาน

12 Aug 2024 06:37

ผู้รับมอบหมาย

Teepagon Thawitsang

12 Aug 2024 12:45

ผู้ปิดงาน

Anan Promkeeri

17 Aug 2024 14:50

แบบฟอร์มใบงานของหน่วยงาน
ปิดงาน (สมบูรณ์)

SAP No: -
Order No: -

1
AWAITING ACCEPT
รอการตอบรับจากหน่วยงาน

2
IN PROCESS
กำลังดำเนินการ

3
AWAITING APPROVE
รอการอนุมัติ

4
COMPLETE
ปิดงาน (สมบูรณ์)

คำอธิบาย: ปิดงานแบบสมบูรณ์แล้ว เข้าสู่ขั้นตอนการอนุมัติงานจากผู้แจ้งซ่อม

⚙️ รายละเอียดงานซ่อมบำรุง

รายละเอียดงานซ่อมบำรุง

หมายเลขงานซ่อมบำรุง

2204232740

รายละเอียดงานซ่อมบำรุง

Generator No.1

แผนซ่อม

18 Nov 2024 00:00 - 18 Nov 2024 00:00

วันที่เริ่มซ่อม

18 Nov 2024 11:03

วันที่ซ่อมเสร็จ

18 Nov 2024 11:42

รายละเอียดเพิ่มเติม

สถานที่ปฏิบัติงาน

PK1-PLZ-4-C-RE(GEN)

ส่วนงานที่รับผิดชอบ

แผนงานระบบ-ไฟฟ้า08:00-17:00

อุปกรณ์

Generator RE(GEN) No.1

ต้นทุน

001PK11570

Breakdown

☐

รายการการดำเนินงาน

สถานะ ปกติ

All records

	No	รายการตรวจสอบ	สถานะ	แผนการทำงานจริง (ชั่วโมง)	เวลาการทำงานจริง (ชั่วโมง)
<input checked="" type="checkbox"/>	10	ระดับน้ำมันหล่อลื่น	อนุมัติ	0.08	0.1
<input checked="" type="checkbox"/>	20	ระดับน้ำระบายความร้อนเครื่องยนต์	อนุมัติ	0.08	0.1
<input checked="" type="checkbox"/>	30	Fillterกรองอากาศ	อนุมัติ	0.08	0.1
<input checked="" type="checkbox"/>	40	Fillterกรองน้ำมันเชื้อเพลิง	อนุมัติ	0.08	0.1

	No	รายการตรวจสอบ	สถานะ	แผนการทำงานจริง (ชั่วโมง)	เวลาการทำงานจริง (ชั่วโมง)
<input checked="" type="checkbox"/>	50	Fillterกรองน้ำมันหล่อลื่น	อนุมัติ	0.08	0.1
<input checked="" type="checkbox"/>	60	ท่อน้ำมันเชื้อเพลิง	อนุมัติ	0.08	0.1
<input checked="" type="checkbox"/>	70	ท่อน้ำมันหล่อลื่น	อนุมัติ	0.08	0.1
<input checked="" type="checkbox"/>	80	ท่อน้ำระบายความร้อนเครื่องยนต์	อนุมัติ	0.08	0.1
<input checked="" type="checkbox"/>	90	ระบบไฟชาร์จBattery.....Amp	อนุมัติ	0.08	0.1
<input checked="" type="checkbox"/>	100	ระดับน้ำกลั่นในBattery	อนุมัติ	0.08	0.1
<input checked="" type="checkbox"/>	110	ระดับน้ำมันเชื้อเพลิงในถังใช้งาน	อนุมัติ	0.08	0.1
<input checked="" type="checkbox"/>	120	ชั่วโมงการทำงานก่อนStartเครื่อง	อนุมัติ	0.08	0.1
<input checked="" type="checkbox"/>	130	การสตาร์ทเครื่องยนต์อัตโนมัติ(test)	อนุมัติ	0.08	0.1
<input checked="" type="checkbox"/>	140	แรงดันน้ำมันหล่อลื่นในเครื่องยนต์.....BAR	อนุมัติ	0.08	0.1
<input checked="" type="checkbox"/>	150	ความเร็วรอบเครื่องยนต์.....RPM.	อนุมัติ	0.08	0.1
<input checked="" type="checkbox"/>	160	กระแสไฟฟ้าชาร์จแบตเตอรี่.....AMP.	อนุมัติ	0.08	0.1
<input checked="" type="checkbox"/>	170	อุณหภูมิน้ำระบายความร้อน.....oC	อนุมัติ	0.08	0.1
<input checked="" type="checkbox"/>	180	การหมุนเวียนน้ำระบายความร้อน	อนุมัติ	0.08	0.1
<input checked="" type="checkbox"/>	190	ระยะเวลาที่ใช้ในการทดสอบ.....นาทื	อนุมัติ	0.16	0.2
<input checked="" type="checkbox"/>	200	ตั้งสวิตช์ทำงานไว้ที่AutoMatic	อนุมัติ	0.08	0.1
<input checked="" type="checkbox"/>	210	เสียงเครื่องยนต์และGenerator	อนุมัติ	0.08	0.1
<input checked="" type="checkbox"/>	220	แรงเคลื่อนไฟฟ้าที่ผลิตได้.....Volt	อนุมัติ	0.08	0.1
<input checked="" type="checkbox"/>	รวม	ลุ่มระบายความร้อน	อนุมัติ	0.08	0.1

Showing 1 to 23 of 23 entries

สถานะ ไม่ปกติ

All  records

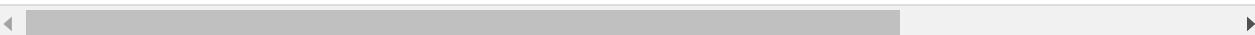
	No	รายการตรวจสอบ	สถานะ	แผนการทำงานจริง (ชั่วโมง)	เวลาการทำงานจริง (ชั่วโมง)	Activity
No data available in table						
						

Showing 0 to 0 of 0 entries

บันทึกค่าจุดตรวจวัด

สถานะ ปกติ

All records

	No	รายการตรวจสอบ	สถานะ	ค่ามาตรฐานต่ำสุด - สูงสุด	ค่าที่วัดได้	วันที่ยืนยันทำงาน
<input checked="" type="checkbox"/>	154663	กระแสไฟ ชาร์ตBattery กระแสไฟฟ้า	ปกติ	1 - 2	2	18 Nov 2024 11:21
<input checked="" type="checkbox"/>	154664	แรงดันไฟฟ้าที่ผลิตได้ แรงดันไฟฟ้า	ปกติ	380 - 415	400	18 Nov 2024 11:21
<input checked="" type="checkbox"/>	154665	ความเร็วรอบเครื่องยนต์ ความเร็วรอบ	ปกติ	1500 - 1600	1533	18 Nov 2024 11:21
<input checked="" type="checkbox"/>	154666	แรงดันน้ำมันหล่อลื่น แรงดันน้ำมัน	ปกติ	20 - 40	30	18 Nov 2024 11:21
<input checked="" type="checkbox"/>	154667	ระดับเชื้อเพลิงในถังน้ำมันเชื้อเพลิงระดับน้ำมัน	ปกติ	1840 - 2300	2280	18 Nov 2024 11:22

Showing 1 to 5 of 5 entries

สถานะ ไม่ปกติ

All records

	No	รายการตรวจสอบ	สถานะ	ค่ามาตรฐานต่ำสุด - สูงสุด	ค่าที่วัดได้	วันที่ยืนยันทำงาน
No data available in table						

Showing 0 to 0 of 0 entries

พนักงาน

5 records

ชื่อช่าง(พนักงาน)	รายการปฏิบัติงาน	แผนการทำงานจริง (ชั่วโมง)	เวลาการทำงานจริง (ชั่วโมง)	
Teepagon Thawitsang	Generator No.1	1.92	2.4	au

Showing 1 to 1 of 1 entries

< 1 >

ความคิดเห็นเพิ่มเติม

ตรวจสอบให้เรียบร้อยครับ

เอกสารแนบ

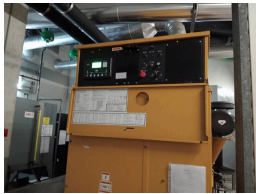

Download (https://property.centralpattana.co.th/content/upload/pm_work/2481352/attachment/20241118112)

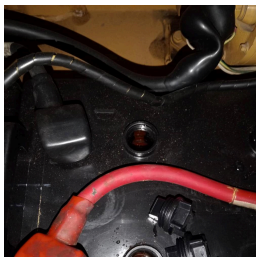

Download (https://property.centralpattana.co.th/content/upload/pm_work/2481352/attachment/20241118112)

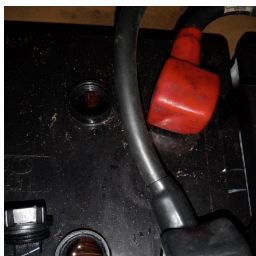

Download (https://property.centralpattana.co.th/content/upload/pm_work/2481352/attachment/20241118112)



Download (https://property.centralpattana.co.th/content/upload/pm_work/2481352/attachment/20241118112)



Download (https://property.centralpattana.co.th/content/upload/pm_work/2481352/attachment/20241118112)



Download (https://property.centralpattana.co.th/content/upload/pm_work/2481352/attachment/20241118112)

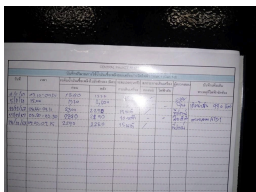

Download (https://property.centralpattana.co.th/content/upload/pm_work/2481352/attachment/20241118112)

◀ ยกเลิก (/PM/SearchPMWork)

ผู้มอบหมายงาน

18 Nov 2024 06:36

ผู้รับมอบหมาย

Teepagon Thawitsang

18 Nov 2024 11:03

ผู้ปฏิบัติงาน

Anan Promkeeri

18 Nov 2024 17:56

แบบฟอร์มใบงานของหน่วยงาน
ปิดงาน (สมบูรณ์)

SAP No: -
Order No: -

1
AWAITING ACCEPT
รอการตอบรับจากหน่วยงาน

2
IN PROCESS
กำลังดำเนินการ

3
AWAITING APPROVE
รอการอนุมัติ

4
COMPLETE
ปิดงาน (สมบูรณ์)

คำอธิบาย: ปิดงานแบบสมบูรณ์แล้ว เข้าสู่ขั้นตอนการอนุมัติงานจากผู้แจ้งซ่อม

⚙️ รายละเอียดงานซ่อมบำรุง

รายละเอียดงานซ่อมบำรุง

หมายเลขงานซ่อมบำรุง

2204169115

รายละเอียดงานซ่อมบำรุง

Generator No.1

แผนซ่อม

07 Oct 2024 00:00 - 07 Oct 2024 00:00

วันที่เริ่มซ่อม

07 Oct 2024 10:50

วันที่ซ่อมเสร็จ

07 Oct 2024 11:12

รายละเอียดเพิ่มเติม

สถานที่ปฏิบัติงาน

PK1-PLZ-4-C-RE(GEN)

ส่วนงานที่รับผิดชอบ

แผนกงานระบบ-ไฟฟ้า08:00-17:00

อุปกรณ์

Generator No.1 Non inc SP

ต้นทุน

001PK11570

Breakdown

☐

รายการการดำเนินงาน

สถานะ ปกติ

All records

	No	รายการตรวจสอบ	สถานะ	แผนการทำงานจริง (ชั่วโมง)	เวลาการทำงานจริง (ชั่วโมง)
<input checked="" type="checkbox"/>	10	ระดับน้ำมันหล่อลื่น	อนุมัติ	0.08	0.1
<input checked="" type="checkbox"/>	20	ระดับน้ำระบายความร้อนเครื่องยนต์	อนุมัติ	0.08	0.1
<input checked="" type="checkbox"/>	30	Fillterกรองอากาศ	อนุมัติ	0.08	0.1
<input checked="" type="checkbox"/>	40	Fillterกรองน้ำมันเชื้อเพลิง	อนุมัติ	0.08	0.1

	No	รายการตรวจสอบ	สถานะ	แผนการทำงานจริง (ชั่วโมง)	เวลาการทำงานจริง (ชั่วโมง)
<input checked="" type="checkbox"/>	50	Fillterกรองน้ำมันหล่อลื่น	อนุมัติ	0.08	0.1
<input checked="" type="checkbox"/>	60	ท่อน้ำมันเชื้อเพลิง	อนุมัติ	0.08	0.1
<input checked="" type="checkbox"/>	70	ท่อน้ำมันหล่อลื่น	อนุมัติ	0.08	0.1
<input checked="" type="checkbox"/>	80	ท่อน้ำระบายความร้อนเครื่องยนต์	อนุมัติ	0.08	0.1
<input checked="" type="checkbox"/>	90	ระบบไฟชาร์จBattery.....Amp	อนุมัติ	0.08	0.1
<input checked="" type="checkbox"/>	100	ระดับน้ำกลั่นในBattery	อนุมัติ	0.08	0.1
<input checked="" type="checkbox"/>	110	ระดับน้ำมันเชื้อเพลิงในถังใช้งาน	อนุมัติ	0.08	0.1
<input checked="" type="checkbox"/>	120	ชั่วโมงการทำงานก่อนStartเครื่อง	อนุมัติ	0.08	0.1
<input checked="" type="checkbox"/>	130	การสตาร์ทเครื่องยนต์อัตโนมัติ(test)	อนุมัติ	0.08	0.1
<input checked="" type="checkbox"/>	140	แรงดันน้ำมันหล่อลื่นในเครื่องยนต์.....BAR	อนุมัติ	0.08	0.1
<input checked="" type="checkbox"/>	150	ความเร็วรอบเครื่องยนต์.....RPM.	อนุมัติ	0.08	0.1
<input checked="" type="checkbox"/>	160	กระแสไฟฟ้าชาร์จแบตเตอรี่.....AMP.	อนุมัติ	0.08	0.1
<input checked="" type="checkbox"/>	170	อุณหภูมิน้ำระบายความร้อน.....oC	อนุมัติ	0.08	0.1
<input checked="" type="checkbox"/>	180	การหมุนเวียนน้ำระบายความร้อน	อนุมัติ	0.08	0.1
<input checked="" type="checkbox"/>	190	ระยะเวลาที่ใช้ในการทดสอบ.....นาทื	อนุมัติ	0.16	0.2
<input checked="" type="checkbox"/>	200	ตั้งสวิตช์ทำงานไว้ที่AutoMatic	อนุมัติ	0.08	0.1
<input checked="" type="checkbox"/>	210	เสียงเครื่องยนต์และGenerator	อนุมัติ	0.08	0.1
<input checked="" type="checkbox"/>	220	แรงเคลื่อนไฟฟ้าที่ผลิตได้.....Volt	อนุมัติ	0.08	0.1
<input checked="" type="checkbox"/>	รวม	ลุ่มระบายความร้อน	อนุมัติ	0.08	0.1

Showing 1 to 23 of 23 entries

สถานะ ไม่ปกติ

All  records

	No	รายการตรวจสอบ	สถานะ	แผนการทำงานจริง (ชั่วโมง)	เวลาการทำงานจริง (ชั่วโมง)	Activity
No data available in table						
						

Showing 0 to 0 of 0 entries

บันทึกค่าจุดตรวจวัด

สถานะ ปกติ

All records

	No	รายการตรวจสอบ	สถานะ	ค่ามาตรฐานต่ำสุด - สูงสุด	ค่าที่วัดได้	วันที่ยืนยันทำงาน
<input checked="" type="checkbox"/>	154663	กระแสไฟ ชาร์ตBattery กระแสไฟฟ้า	ปกติ	1 - 2	2	07 Oct 2024 10:54
<input checked="" type="checkbox"/>	154664	แรงดันไฟฟ้าที่ผลิตได้ แรงดันไฟฟ้า	ปกติ	380 - 415	400	07 Oct 2024 10:54
<input checked="" type="checkbox"/>	154665	ความเร็วรอบเครื่องยนต์ ความเร็วรอบ	ปกติ	1500 - 1600	1527	07 Oct 2024 10:54
<input checked="" type="checkbox"/>	154666	แรงดันน้ำมันหล่อลื่น แรงดันน้ำมัน	ปกติ	20 - 40	30	07 Oct 2024 10:54
<input checked="" type="checkbox"/>	154667	ระดับเชื้อเพลิงในถังน้ำมันเชื้อเพลิง ระดับน้ำมัน	ปกติ	1840 - 2300	2010	07 Oct 2024 10:54

Showing 1 to 5 of 5 entries

สถานะ ไม่ปกติ

All records

	No	รายการตรวจสอบ	สถานะ	ค่ามาตรฐานต่ำสุด - สูงสุด	ค่าที่วัดได้	วันที่ยืนยันทำงาน
No data available in table						

Showing 0 to 0 of 0 entries

พนักงาน

5 records

ชื่อช่าง(พนักงาน)	รายการปฏิบัติงาน	แผนการทำงานจริง (ชั่วโมง)	เวลาการทำงานจริง (ชั่วโมง)	
-------------------	------------------	---------------------------	----------------------------	--

<

>

ความคิดเห็นเพิ่มเติม

ปกติ
พร้อมใช้งาน

เอกสารแนบ



Download (https://property.centralpattana.co.th/content/upload/pm_work/2418824/attachment/2024100710)

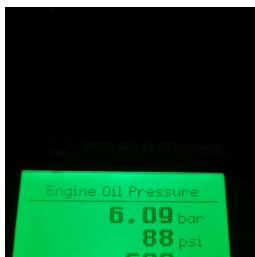

Download (https://property.centralpattana.co.th/content/upload/pm_work/2418824/attachment/2024100710)

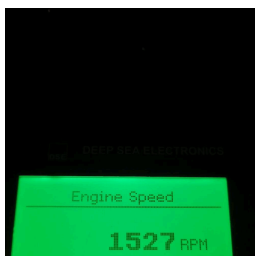

Download (https://property.centralpattana.co.th/content/upload/pm_work/2418824/attachment/2024100710)

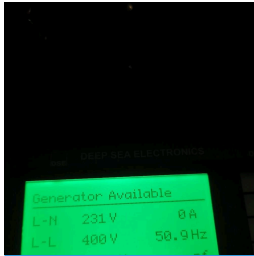

Download (https://property.centralpattana.co.th/content/upload/pm_work/2418824/attachment/2024100710)



Download (https://property.centralpattana.co.th/content/upload/pm_work/2418824/attachment/2024100710)

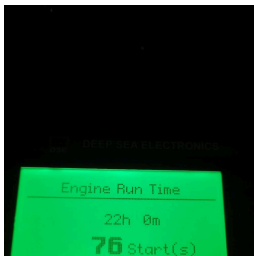

Download (https://property.centralpattana.co.th/content/upload/pm_work/2418824/attachment/2024100710)



Download (https://property.centralpattana.co.th/content/upload/pm_work/2418824/attachment/2024100710)

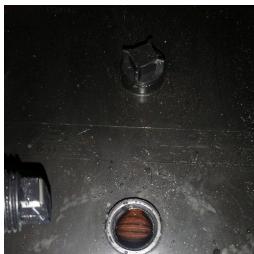

Download (https://property.centralpattana.co.th/content/upload/pm_work/2418824/attachment/2024100710)

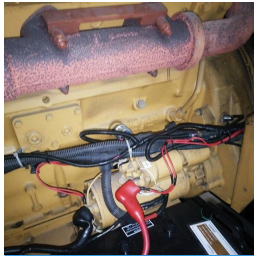

Download (https://property.centralpattana.co.th/content/upload/pm_work/2418824/attachment/2024100710)



Download (https://property.centralpattana.co.th/content/upload/pm_work/2418824/attachment/2024100710)



Download (https://property.centralpattana.co.th/content/upload/pm_work/2418824/attachment/2024100710)



Download (https://property.centralpattana.co.th/content/upload/pm_work/2418824/attachment/2024100710)



Download (https://property.centralpattana.co.th/content/upload/pm_work/2418824/attachment/2024100710)

◀ ยกล็อก (/PM/SearchPMWork)

ผู้มอบหมายงาน
07 Oct 2024 06:37
ผู้รับมอบหมาย
Authen Koedkaeo
07 Oct 2024 10:50
ผู้ปิดงาน
Anan Promkeeri
07 Oct 2024 13:20